Der Wert liegt im Detail.
Le sens du détail.

BALD ERHÄLTLICH / DISPONIBLE PROCHAINEMENT

NEUE VERSCHLÜSSE

- Oberfläche feuerverzinkt nach **EN ISO 1461/C3**
- Beständigkeit gegen **720h**, Salzsprühnebeltest, gemäss **EN ISO 9227:2017**
- Design-Anpassungen entsprechend der **PWP Identity**
- **Reduzierung** der Einzelteile

NOUVELLES FERMETURES

- Surface galvanisée à chaud selon **EN ISO 1461/C3**
- Tenue au brouillard test salin **720h**, selon **EN ISO 9227:2017**
- Adaptation du design selon **l'identité PWP**
- **Réduction** des pièces détachées

Lassen Sie sich von unserem Verkaufsteam informieren :
Informez-vous auprès de notre équipe de vente :
+41 (0)26 662 71 11 - vente@pwp-sa.ch

PWP SA · Route de Neuchâtel 10 · CH-1530 Payerne

SWISS DESIGN
www.pwp-sa.ch

© 2021 PWP SA Technische Änderungen und Irrtümer vorbehalten / Sous réserve de modifications et d'erreurs

Verschlüsse
Fermetures

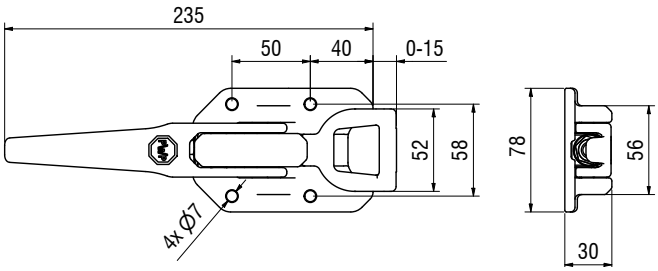

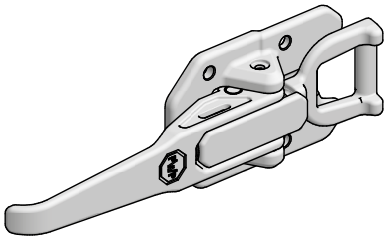

Aufbau-Exzenterverschluss
Schlaufe kurz

Fermeture excentrique en applique
avec boucle courte

	kg	Art-Nr
Feuerverzinkt Zinguée au feu	0.910	2 021 007

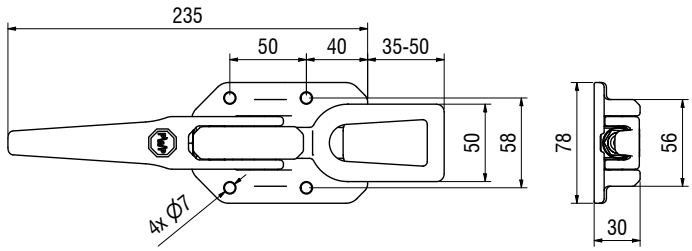

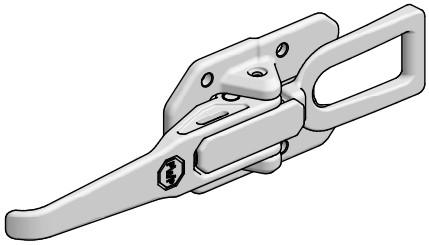

Aufbau-Exzenterverschluss
Schlaufe lang

Fermeture excentrique en applique
avec boucle longue

	kg	Art-Nr
Feuerverzinkt Zinguée au feu	0.900	2 021 008

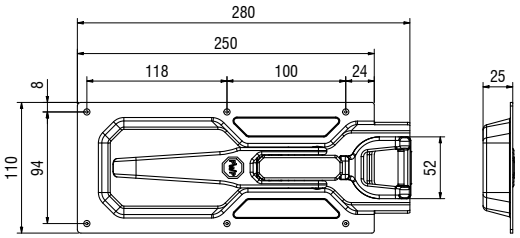

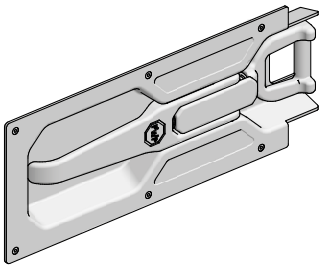

Einbau-Exzenterverschluss
mit Aluminiumgehäuse
Schlaufe kurz

Fermeture excentrique
avec boîtier en Alu à encastrer,
boucle courte

	kg	Art-Nr
Feuerverzinkt Zinguée au feu	0.750	2 022 007

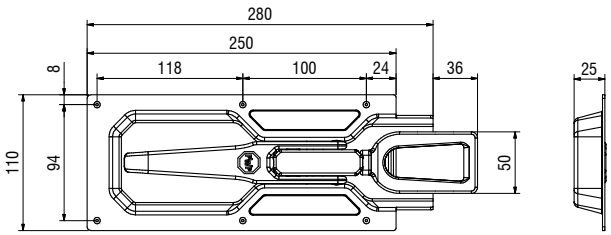

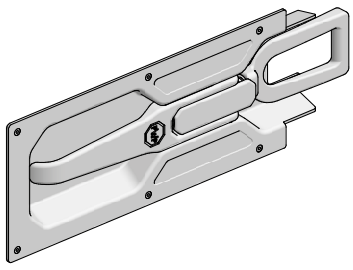

Einbau-Exzenterverschluss
mit Aluminiumgehäuse
Schlaufe lang

Fermeture excentrique
avec boîtier en Alu à encastrer,
boucle longue

	kg	Art-Nr
Feuerverzinkt Zinguée au feu	0.792	2 022 008

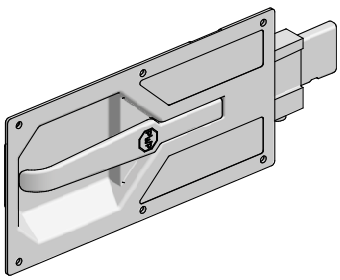

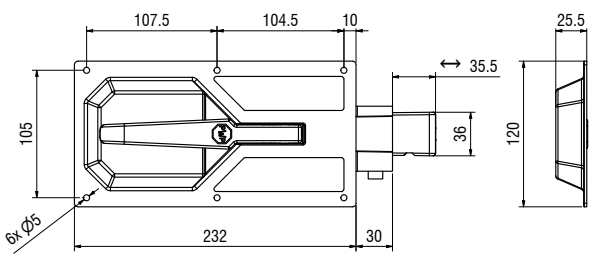

Riegelverschluss
für 25 mm Profil

Fermeture verrou
pour profil 25 mm

	kg	Art-Nr
Feuerverzinkt Zinguée au feu	0.896	2 024 013